Sistemas Contábeis

Manual do Visual Practice

13º Salário

Para Calcular 13º salário, acessar o menu **Cálculos / 13º Salário** e escolher entre as opções:

- **Adiantamento**
- **13º Salário**
- **Complemento**

13º Salário Integral

Para iniciar o cálculo é necessário estar atento à data do sistema, colocando na **Data Referência do Sistema F11**, a competência correta em que será pago o cálculo de 13º salário integral.

Tela 1

O 13º salário integral pode ser pago até 20 de dezembro. O 13º salário integral pode ser calculado em dezembro ou mesmo em novembro e o recolhimento de FGTS é informado juntamente com o Sefip de folha na competência em que foi calculado. O recolhimento de INSS pode ser feito até 20 de dezembro.

No caminho **Relatórios / espelho e resumo da folha**, com campo **Tipo de folha 13º Salário** é possível gerar o relatório e conferir o cálculo efetuado.

No cálculo de 13º Salário Integral é efetuado o desconto de INSS que não foi efetuado no cálculo de adiantamento.

O CÁLCULO

No cálculo do 13º Salário as verbas que são pagas na folha normal e que devam ser pagas no 13º salário, serão substituídas pelas verbas espelho de 13º Salário informadas no cadastro de verbas. No cálculo do 13º salário integral serão descontados os valores já pagos a título de adiantamento de 13º salário.

Tela 2

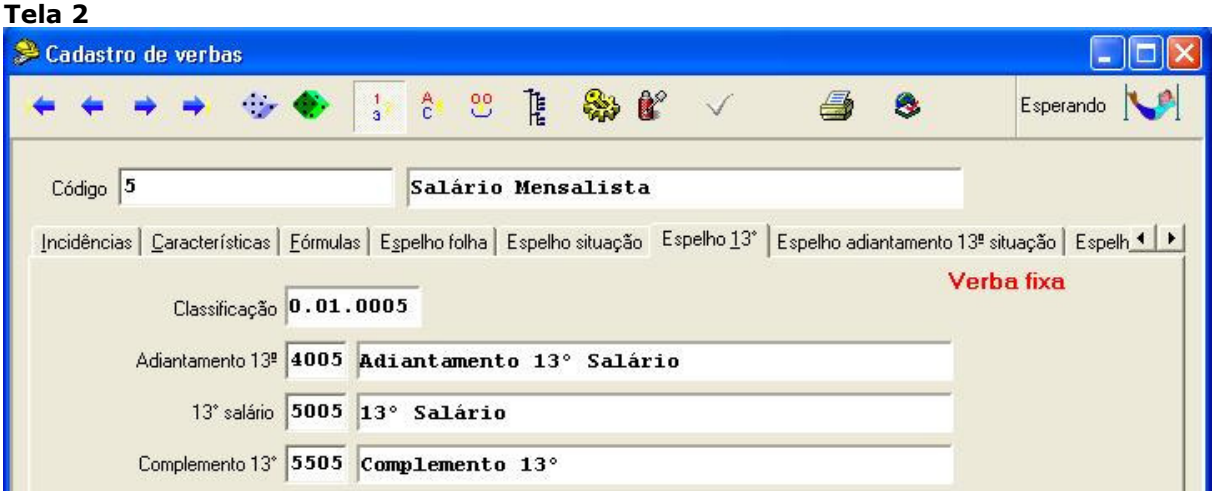

A verba **5 – Salário Mensalista** no cálculo de 13º salário será paga pela verba **5005 – 13º Salário**. É possível observar em **Cadastros / Verbas** que a verba **401 – Hora Extra 50%**, por exemplo, será paga no cálculo de 13º salário na verba **5201 – 13º Média H.E.**.

Em **Cálculos / 13º Salário / 13º Salário**, o sistema apresenta a seguinte tela para efetuar o cálculo:

Tela 3

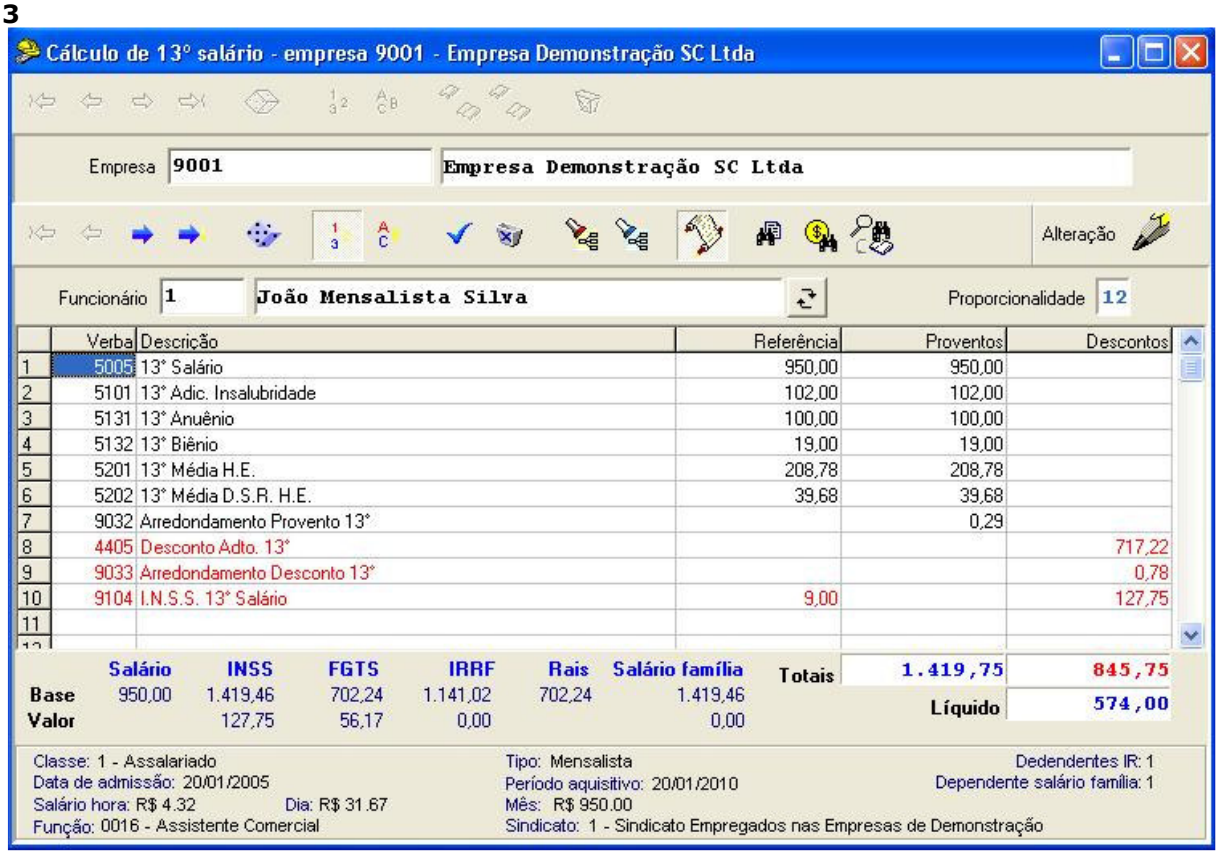

Consulta os cálculos do adiantamento 13º salário. Após o cálculo efetuado pode ser verificada a referência em que foi calculado, a proporcionalidade utilizada e o valor líquido pago que ficou registrado para cada funcionário.

Consulta os cálculos de 13º salário. Se o cálculo de 13º integral já foi efetuado,

é possível verificar a referência em que foi calculado, a proporcionalidade utilizada e o valor líquido pago que ficou registrado para cada funcionário.

Dica: O pagamento do 13º Salário Integral se dá no percentual de 1/12 por mês trabalhado. Para ter direito ao avo correspondente ao período que será calculado, é necessário que tenha trabalhado pelo menos 15 dias no mês. As faltas existentes podem ser verificadas em ***Ficha financeira / Rendimentos variáveis*** *conforme tela abaixo:*

Tela 4

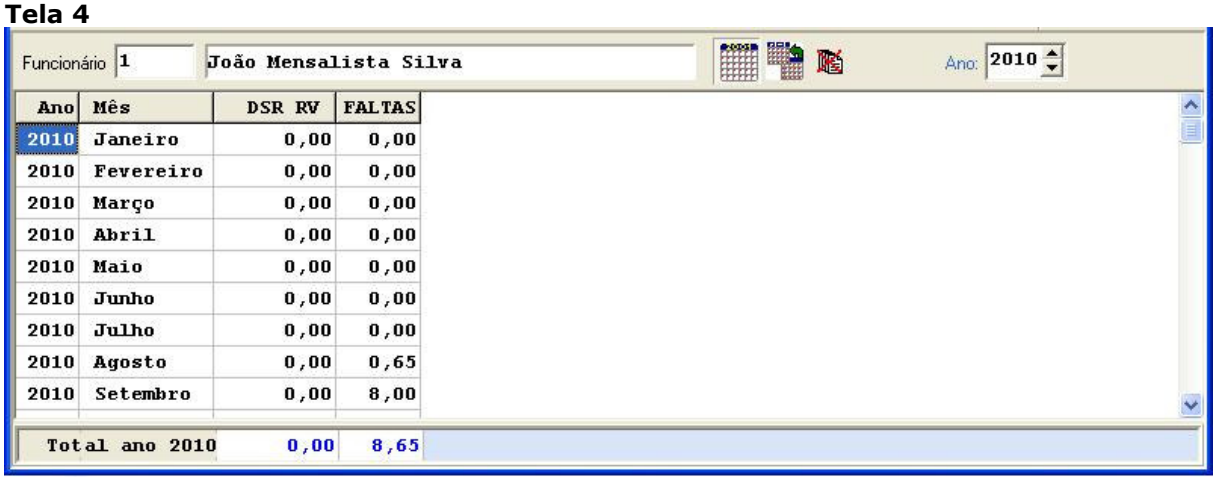

Ano	Mês	DSR RV	FALTAS
2010	Janeiro	0,00	0,00
2010	Fevereiro	0,00	0,00
2010	Março	0,00	0,00
2010	Abril	0,00	0,00
2010	Maio	0,00	0,00
2010	Junho	0,00	0,00
2010	Julho	0,00	0,00
2010	Agosto	0,00	0,65
2010	Setembro	0,00	8,00
Total ano 2010		0,00	8,65

Dica: Caso desejar que o sistema desconsidere as faltas que diminuem os avos no cálculo de 13º Salário, então em ***Cadastros / Empresas****, na aba* ***Parâmetros gerais 1*** *assinalar o campo* ***Ignora faltas no 13º****.*

Tela 5

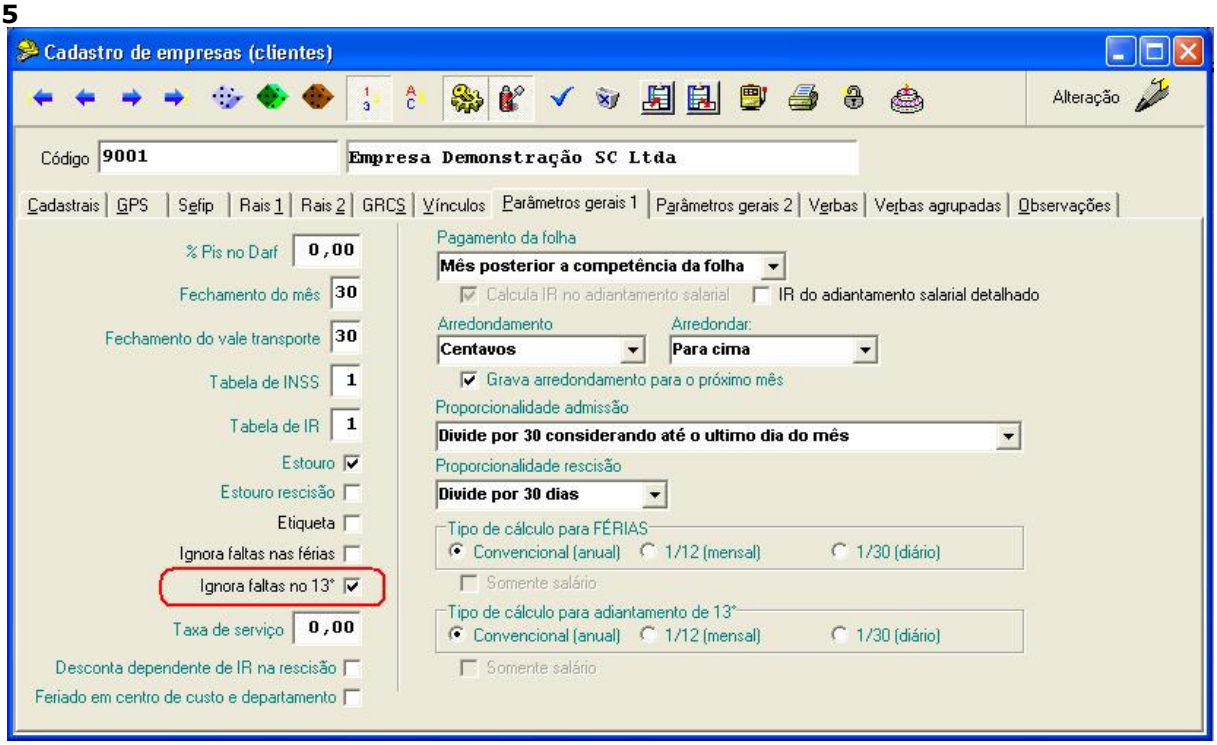

Para todas as verbas que são pagas mensalmente para o funcionário, existe a contrapartida destas verbas que devem ser informadas na aba **13º Salário**, no campo **13º Salário** para que a verba ali cadastrada faça parte do cálculo de 13º salário.
Abaixo alguns exemplos de verbas com classificação de 13º salário que são a contrapartida das verbas pagas na folha mensal. Estas são as verbas que podem ser informadas na aba **13º Salário**, no campo **13º Salário**. Com F9 neste campo, é possível visualizar todas as verbas existentes que atendem sua necessidade, e se necessário é possível ainda criar outras verbas.

Tela 6

Consulta verbas

Verba fixa

Código	Classificação	Descrição	Descrição Reduzida	Apelido
5005	5.01.0005	13° Salário	13° Salário	13
5006	5.01.0001	13° Salário Prêmios e Gratificações	13° Salário Prem.Gra	13PG
5030	5.01.9998	13° Salário Contribuinte	13°. Sal. Contr.	13SALCONTR
5099	5.01.9999	13° Salário	13° Salário	13AGR
5100	5.10	13° ADICIONAIS	13° ADICIONAIS	13° ADICIONAIS
5101	5.10.0001	13° Adic. Insalubridade	13° Adic. Insalub.	13ADICINS
5111	5.10.0011	13° Adic. Periculosidade	13° Adic. Pericul.	13ADICPER
5121	5.10.0021	13° Adic. Noturno	13° Adic. Noturno	13ADICNOT
5131	5.10.0031	13° Anuênio	13° Anuênio	13ANUE
5132	5.10.0032	13° Biênio	13° Biênio	13BIEN
5133	5.10.0033	13° Triênio	13° Triênio	13TRIE
5134	5.10.0034	13° Quinquênio	13° Quinquênio	13QUIN
5135	5.10.0035	13° Decênio	13° Decênio	13DECE
5199	5.10.9999	13° Adicionais	13° Adicionais	13ADIC
5200	5.20	13° MÉDIAS	13° MÉDIAS	13° MÉDIAS
5201	5.20.0001	13° Média H.E.	13° Média H.E.	13MEDHE
5202	5.20.0002	13° Média D.S.R. H.E.	13° Média DSR HE	13MEDDSRHE
5203	5.20.0003	13° Média R.V.	13° Média R.V.	13MEDRV
5204	5.20.0004	13° Média D.S.R. R.V.	13° Média DSR RV	13MEDDSRRV
5299	5.20.9999	13° Médias	13° Médias	13MED
5400	5.40	DESCONTO 13° SALÁRIO	DESCONTO 13° SALÁRIO	DESCONTO 13° SALÁRIO
5405	5.40.9999	Desconto 13° Salário	Desconto 13° Salário	13DESC
5420	5.42	13° Outras Verbas	13° Outras Verbas	13° OUTRAS
5421	5.42.0001	13° Pensão Alimenticia	13° Pensão Alimentic	13° PENSÃO ALIMENTIC

Para que o cálculo ocorra corretamente, e todas as verbas devidas sejam calculadas, é necessário que a verba que é paga mensalmente para o funcionário, esteja devidamente cadastrada em **Verbas associadas sim** em um dos cadastros:

- Funcionário;
- Empresa;
- Sindicato;
- Planos de funções;
- Planos de departamentos ou
- Planos de centros de custo.

Ou seja, via de regra, a verba precisa estar vinculada ao funcionário em algum destes cadastros.

Em **Relatórios / Periódicos / Médias** é possível emitir e verificar as médias existentes para pagamento do 13º. Isto pode ser facilmente verificado no relatório de médias onde o sistema demonstra os valores mês a mês e as médias são apuradas conforme configuração existente em **Cadastros / Sindicatos / Trabalhadores**, na aba **Dados variáveis mês a mês** demonstrado na Tela 8 na página 6.

Tela 7

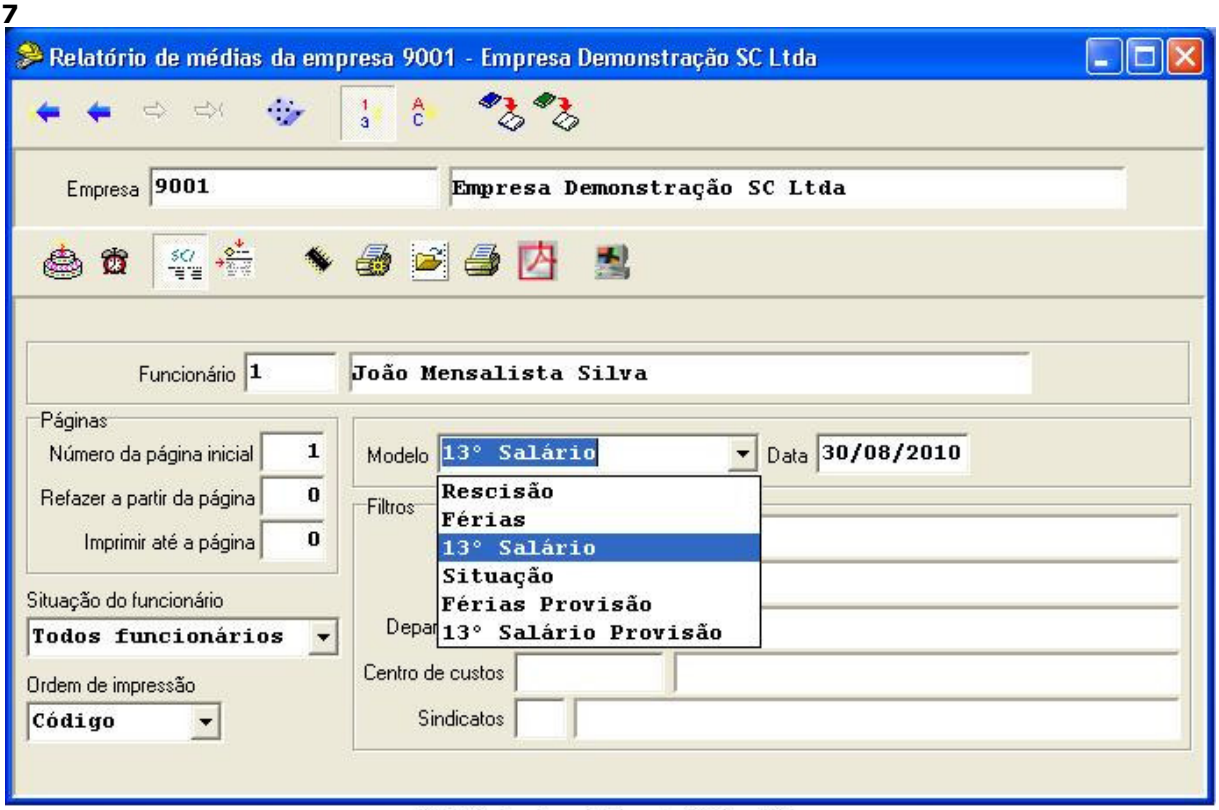

Relatório de médias de 13º salário

Sindicato: 0001-Sindicato Empregados nas Empresas de Demonstração
Faz a Média dos Últimos Meses dentro do Período Aquisitivo
Média(HE): 12 e 12 - Média(RV): 12 e 12médias (HE)

Funcionário: 000001 - João Mensalista Silva **Admissão: 20/01/2005**
Salário Mensal: R$ 950,00 Salário Hora: R$ 4,32 1

Médias de horas extras

	50,0 %	100,0 %	75,0 %	80,0 %	DSR		50,0 %	100,0 %	75,0 %	80,0 %	DSR
01/2010	12,000	2,000	0,000	0,000	28,100	07/2010	10,000	20,000	0,000	0,000	43,370
02/2010	0,000	15,000	0,000	0,000	26,610	08/2010	10,000	20,000	20,000	1,000	93,970
04/2010	20,000	0,000	0,000	0,000	31,940	09/2010	15,000	0,000	0,000	0,000	23,950
05/2010	0,000	20,000	0,000	0,000	51,100	10/2010	20,000	8,000	0,000	0,000	58,760
06/2010	15,000	0,000	0,000	0,000	18,420	11/2010	0,000	0,000	12,000	0,000	27,950

Total 13º Salário (01/2010 à 11/2010)
Salário Mensal HE: R$ 1.171,00 Salário Hora HE R$ 5,32 2

Total	102,000	85,000	32,000	1,000	404,17
Média	10,200	8,500	3,200	0,100	
Hora(R$)	7,98	10,65	9,31	9,58	3
Tot(R$)	81,44	90,49	29,81	0,96	40,42

No Relatório de médias aparecem mês a mês os valores recebidos conforme o tipo de hora extra realizada. Abaixo breve explanação dos campos:

Campo 1 demonstra o salário hora conforme o salário mensal cadastrado no funcionário.

Campo 2 demonstra o salário hora já com os adicionais que incidem no salário mensal.

Campo 3 produto do salário hora multiplicado pelo percentual de H. extra de cada coluna.

Total neste campo aparece o total absoluto de cada coluna conforme o percentual de hora extra paga durante o período apurado. É a soma em si de cada percentual mensal pago nos meses discriminados.

Tot(R$) produto do campo **Média** multiplicado pelo **campo 3 Hora(R$)**. É o valor que irá para o cálculo da folha de 13º integral, mas que será dividido por 12 e multiplicado pelos meses de direito para fazer a devida proporcionalidade.

Média neste campo aparece o valor do total dividido pela quantidade de meses, até ao mês anterior ao cálculo de 13º.

Para não considerar este mês na divisão do total para chegar à média, então em **Cadastros / Sindicatos / Trabalhadores** na aba **Dados Variáveis mês a mês**, pode assinalar no campo **Ignorar meses zerados para cálculo de médias**, para **Rendimentos variáveis**, **Horas extras** e **Horas normais**, conforme seu entendimento ou determinação da Convenção Coletiva de Trabalho e pode ser verificado na Tela 8 abaixo.

Tela 8

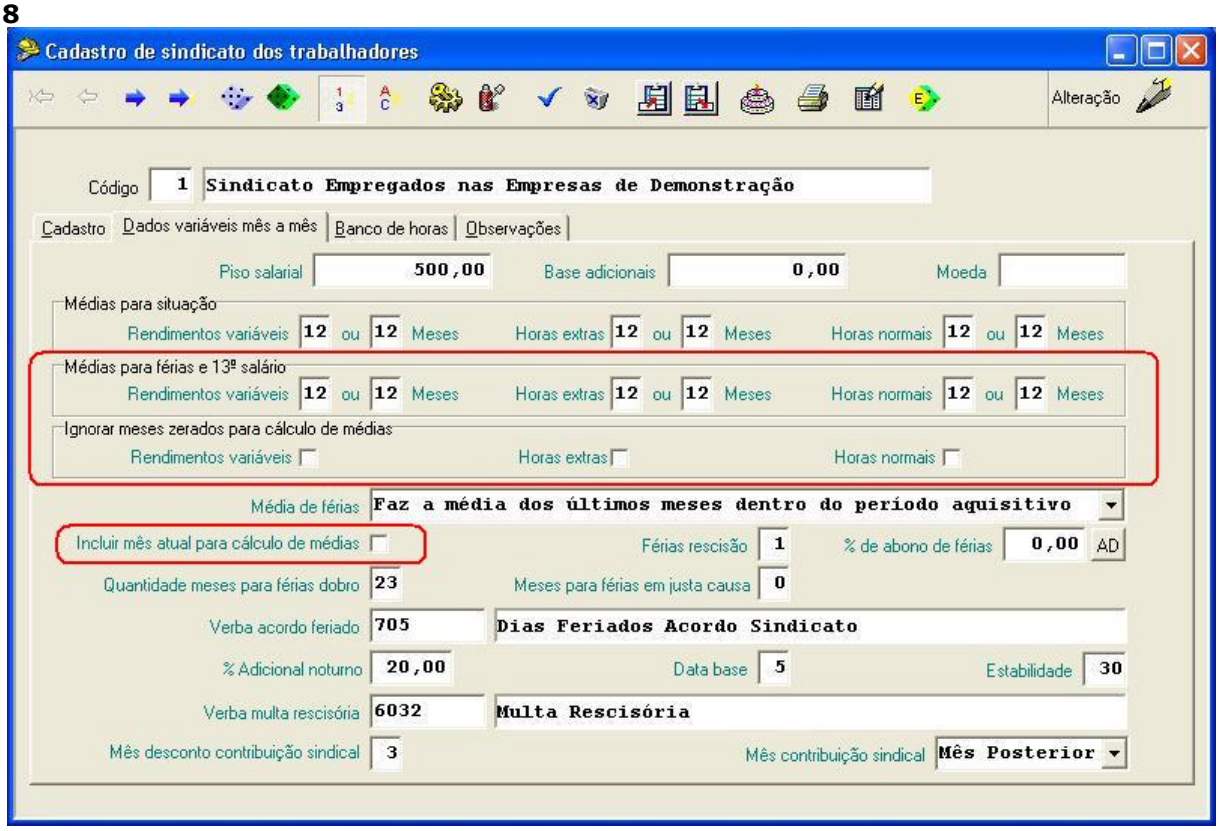

No exemplo do relatório de médias demonstrado acima, se assinalar o campo **Ignorar meses zerados para cálculo de médias**, será desprezado o mês 03/2010, o que vai elevar o valor da média.

No mês 03/2010 não existem valores pagos para nenhum percentual, portanto este mês foi desconsiderado no cálculo.

RELATÓRIO DA FOLHA E GUIAS

Em **Relatórios / espelho e resumo da folha**, ao gerar o relatório com campo **Tipo de folha Normal**, sistema avisa ao usuário a existência de cálculo de 13º salário, conforme tela abaixo:

Tela 9

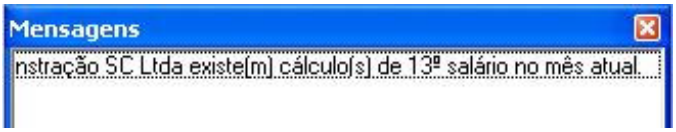

Em **Relatórios / Espelho e resumo da folha** com **13º salário** informado no campo **Tipo de folha**, é possível conferir o que foi pago no cálculo do 13º salário integral para os funcionários. Neste mesmo

relatório, no campo Analítico GPS fica demonstrado a dedução e compensação existentes e o valor de GPS a pagar.

Em **Relatórios / Guias / GPS / GPS** ao informar **13º Salário** no campo **Tipo de folha** será emitida a Guia de INSS com competência 13/ano.

O valor de FGTS do 13º salário de cada funcionário é levado para a Sefip juntamente com os valores de FGTS da folha normal. Mas é preciso informar uma Sefip específica de 13º. Em **Integrações / Exportações / Sefip** ao assinalar o campo 13º e informar o ano, sistema assume automaticamente a modalidade 1-Declaração ao FGTS e à Previdência. Esta sefip declaratória pode ser entregue até final de janeiro do ano seguinte.

Referência:

Versão	Data	
5.04c de 26/08/2010	06/10/2010	